

PROSPETTO OVEST
SCALA 1:100

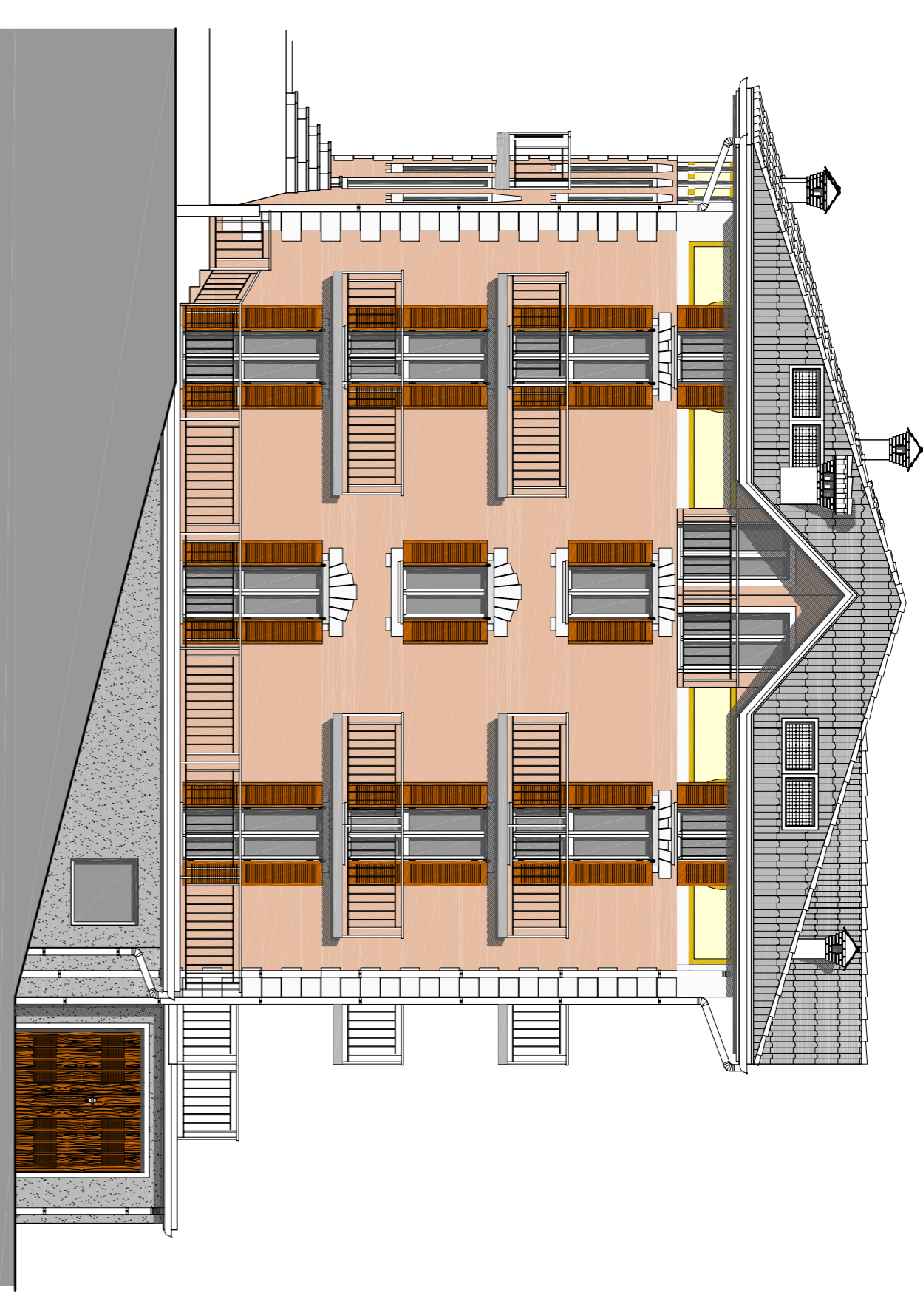

PROSPETTO SUD
SCALA 1:100

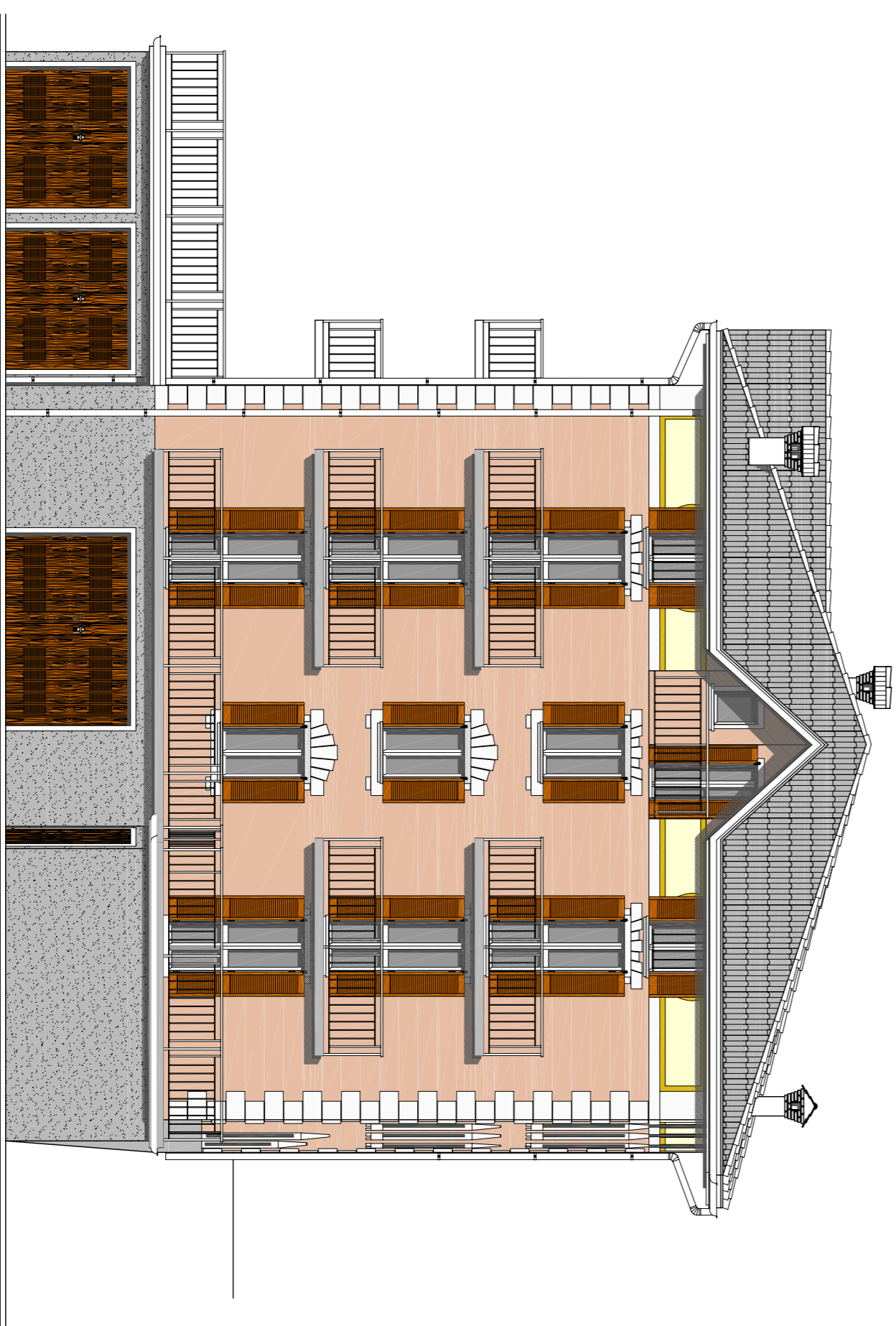

PROSPETTO EST
SCALA 1:100

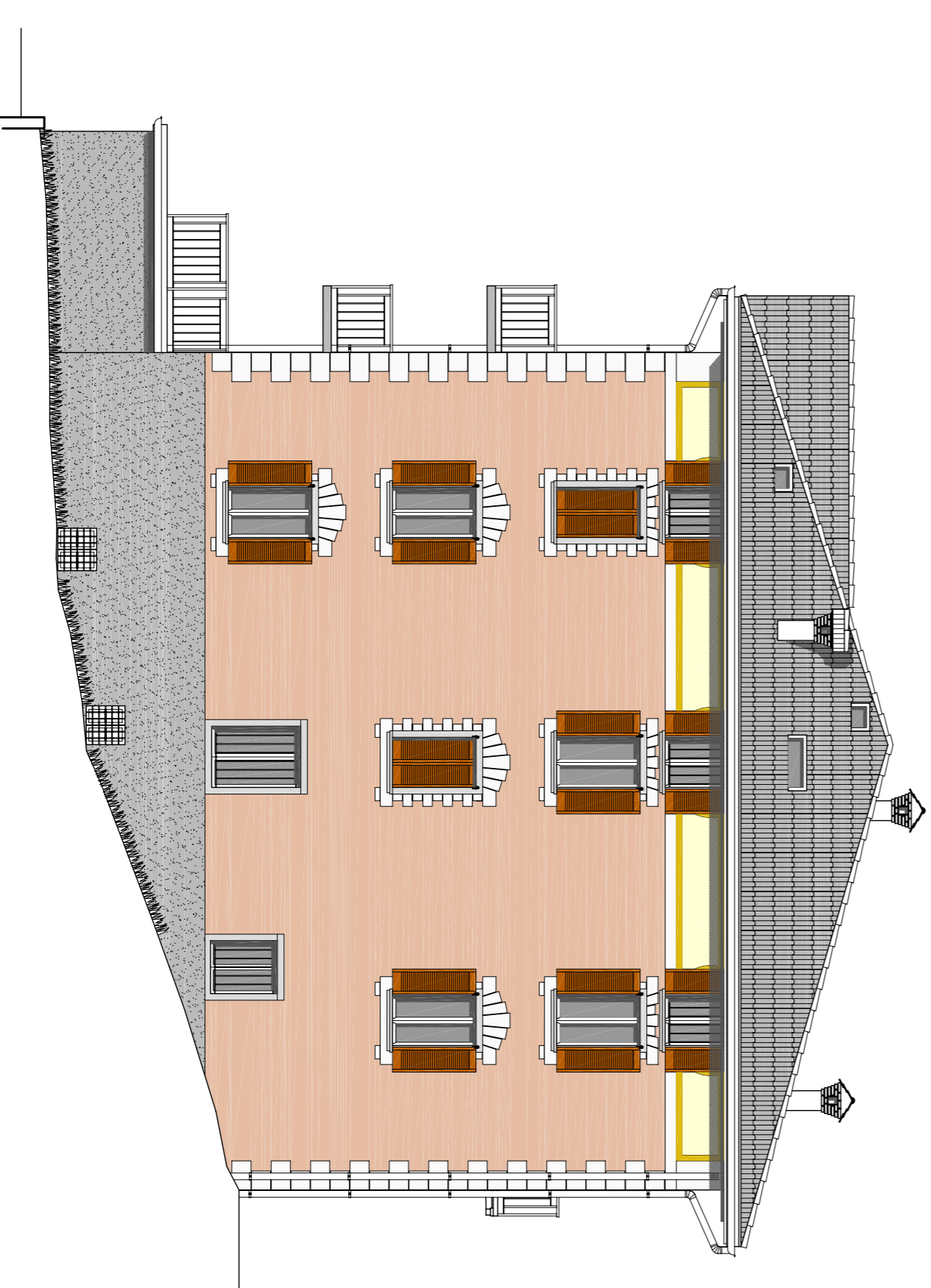

PROSPETTO NORD
SCALA 1:100

comune BRANZI (BG)	indirizzo VIA FOLLO n. 6	cliente n° progetto n° tav. n. C2250 P001
cliente PEIRETTI FRANCO	Mappale n. 82 - 697 fg. 11	data 01/08/2006
opera RISANAMENTO IGIENICO, RECUPERO SOTTOTETTO AI FINI ABITATIVI LR. 12/2005 E FRAZIONAMENTO EDIFICIO AD USO CIVILE ABITAZIONE	scala 1:100	numero 2
tavola PROSPETTI	n°	revisione
n° committente (firma)	n° tecnico (imbro firma)	data

STUDIO TECNICO
 geom. Gianluca Milesi
 collaboratori: Giada Bottagisi
 via. filii colvi, 35 - 24014 piazza brenbona (bg)
 telefono 034.582.630 - cell. 338.165.41.29
 e-mail midolmilesi@tiscali.it